VILNIUS TECH
STUDENTŲ ATSTOVYBĖ

STILIAUS KNYGA

TURINYS

01 Pozicionavimas 3
02 Logotipas 7
03 Tipografija 18
04 Spalvos 21
05 Grafiniai elementai 34
06 Stiliaus gairės 37

01 POZICIONAVIMAS

KAS MES?

Vilniaus Gedimino technikos universiteto studentų atstovybė - tai nevyriausybinė, ne pelno siekianti, savarankiška bei savanoriška organizacija, atsakingai atstovaujanti studentų interesams bei vienijanti jaunatviškus, veržlius ir originalius studentus.

ŠŪKIS

UŽ STUDENTIŠKĄ

RYTOJŲ!

ORGANIZACIJOS TRUMPINYS

Vilniaus Gedimino technikos universiteto studentų atstovybės trumpinys yra VILNIUS TECH SA. Trumpinys yra rašomas didžiosiomis raidėmis.

Teisingas trumpinys:

VILNIUS TECH SA

Neteisingas trumpinys:

~~Vilnius Tech SA~~

~~VILNIUSTECH SA~~

~~vilnius tech SA~~

~~VILNIUSTECHSA~~

~~VGTU SA~~

02 LOGOTIPAS

LOGOTIPO REIKŠMĖ

Logotipą sudaro VILNIUS TECH vilkas, kuris simbolizuoja mūsų organizacijos bendruomeniškumą ir vienybę siekiant bendrų tikslų.

V raidė reiškia glaudžią sąsają su universitetu.

VILNIUS TECH
STUDENTŲ ATSTOVYBĖ

APSAUGOS ZONA

Minimali logotipo erdvė yra nustatoma pagal logotipe esančios „V“ raidės aukštį ir plotį proporcingai didinant ir mažinant logotipą.

MINIMALUS DYDIS

Optimaliam logotipo skaitomumui užtikrinti nustatyta riba, iki kurios jis gali būti mažinamas. Logotipas negali būti mažesnis negu 15 mm aukščio spaudoje ir 100 px ekrane. Būtina laikytis proporcijų.

VILNIUS TECH
STUDENTŲ ATSTOVYBĖ

100 px ekrane, 15 mm spaudoje

SPALVINIAI VARIANTAI

Yra trys logotipo spalviniai variantai: mėlynas, baltas ir juodas. Logotipo negalima naudoti kitomis, ne firminėmis spalvomis.

CMYK	89 / 74 / 0 / 0	CMYK	0 / 0 / 0 / 0	CMYK	0 / 0 / 0 / 100
RGB	11 / 77 / 199	RGB	255 / 255 / 255	RGB	0 / 0 / 0
	#0B4DC7		#FFFFFF		#000000

ŠRIFTAS

Logotipe yra naudojamas „Supply Regular“ šriftas. Organizacijos pavadinimas parašytas didžiosiomis raidėmis.

SUPPLY REGULAR

AĄBCČDEĘĖFGHIĮYJK
LMNOPRSŠTUŲŪVZŽ

aąbcčdeęėfghįykjl
mnoprsštuųūvzž

0123456789!@#$%

VILNIUS TECH
STUDENTŲ ATSTOVYBĖ

FONAI

Logotipas yra skaidrus ir prisitaiko prie fono. Atsižvelgiant į spalvinį kontrastą yra naudojamas mėlynas, juodas arba baltas logotipas.

Spalvotam logotipui yra naudojami šviesių spalvų fonai.

FONAI

Nespalvotiems logotipams yra naudojami monochromatiniai, ne itin margi fonai.

FONAI

Ant fotografijos logotipą galima naudoti tik toje vietoje, kur logotipo ir jo apsaugos zonos fonas yra monochromatinis. Logotipą griežtai draudžiama naudoti ant margų, įvairiaspalvių paviršių, privalo būti kontrastas tarp logotipo ir fono.

NETINKAMAS LOGOTIPO NAUDOJIMAS

Logotipo negalima naudoti kitomis, ne firminėmis spalvomis

Logotipe šriftas negali būti keičiamas

Negalima keisti logotipo perspektyvos

Logotipe negali negalima naudoti specialių efektų (pvz. šešėlio)

Negalima įvesti papildomų elementų į logotipą

Logotipo kompozicija yra nedaloma ir nekeičiama

Logotipas gali būti naudojamas tik horizontalus

Logotipo proporcijos negali būti keičiamos

FAKULTETINIŲ SA LOGOTIPAI

VILNIUS TECH SA AF

VILNIUS TECH SA AIF

VILNIUS TECH SA AGAI

VILNIUS TECH SA EF

VILNIUS TECH SA FMF

VILNIUS TECH SA KIF

VILNIUS TECH SA MF

VILNIUS TECH SA SF

VILNIUS TECH SA TIF

VILNIUS TECH SA VVF

VILNIUS TECH SA LJA

03 TIPOGRAFIJA

ANTRAŠČIŲ ŠRIFTAS

Organizacijos komunikacijoje antraštėms yra naudojami „Supply“ šeimos šriftai. Antraštės yra rašomos didžiosiomis raidėmis. Šriftą galima parsisiųsti ČIA.

SUPPLY REGULAR

AĄBCČDEĘĖFGHIĮYJK
LMNOPRSŠTUŲŪVZŽ

aąbcčdeęėfghįykjl
mnoprsštuųūvzž

0123456789!@#$%

SUPPLY BOLD

AĄBCČDEĘĖFGHIĮYJ
KLMNOPRSŠTUŲŪVZŽ

aąbcčdeęėfghįykj
lmnoprsštuųūvzž

0123456789!@#$%

TEKSTINIŲ BLOKŲ ŠRIFTAS

Organizacijos komunikacijoje tekstiniuose blokuose yra naudojami „Montserrat“ šeimos šriftai. Šriftą galima parsisiųsti ČIA.

MONTSERRAT REGULAR

AĄBCČDEĘĖFGHIĮYJK
LMNOPRSŠTUŲŪVZŽ

aąbcčdeęėfghįykjl
mnoprsštuųūvzž

0123456789!@#$%

MONTSERRAT SEMIBOLD

AĄBCČDEĘĖFGHIĮYJK
LMNOPRSŠTUŲŪVZŽ

aąbcčdeęėfghįykj
lmnoprsštuųūvzž

0123456789!@#$%

04 SPALVOS

VILNIUS TECH SA

C 89	C 20	C 0	C 0
M 74	M 13	M 0	M 0
Y 0	Y 0	Y 0	Y 0
K 0	K 5	K 0	K 100
R 11	R 194	R 255	R 0
G 77	G 210	G 255	G 0
B 199	B 241	B 255	B 0
#0B4DC7	#C2D2F1	#FFFFFF	#000000

VILNIUS TECH SA AF

C 58	C 89	C 20	C 0	C 0
M 44	M 74	M 13	M 0	M 0
Y 42	Y 0	Y 0	Y 0	Y 0
K 9	K 0	K 5	K 0	K 100
R 115	R 11	R 194	R 255	R 0
G 123	G 77	G 210	G 255	G 0
B 127	B 199	B 241	B 255	B 0
#737B7F	#0B4DC7	#C2D2F1	#FFFFFF	#000000

VILNIUS TECH SA AIF

C 84	C 16	C 0	C 0
M 18	M 0	M 0	M 0
Y 73	Y 4	Y 0	Y 0
K 3	K 11	K 0	K 100
R 0	R 191	R 255	R 0
G 149	G 227	G 255	G 0
B 108	B 218	B 255	B 0
#00956C	#BFE4DA	#FFFFFF	#000000

VILNIUS TECH SA AGAI

C 66	C 16	C 0	C 0
M 6	M 3	M 0	M 0
Y 10	Y 0	Y 0	Y 0
K 0	K 4	K 0	K 100
R 62	R 207	R 255	R 0
G 184	G 237	G 255	G 0
B 216	B 245	B 255	B 0
#3EB8D8	#CFEDF5	#FFFFFF	#000000

VILNIUS TECH SA EF

C 25	C 89	C 20	C 0	C 0
M 13	M 74	M 13	M 0	M 0
Y 12	Y 0	Y 0	Y 0	Y 0
K 0	K 0	K 5	K 0	K 100
R 189	R 11	R 194	R 255	R 0
G 204	G 77	G 210	G 255	G 0
B 212	B 199	B 241	B 255	B 0
#BDCCD4	#0B4DC7	#C2D2F1	#FFFFFF	#000000

VILNIUS TECH SA FMF

C 89	C 20	C 0	C 0
M 74	M 13	M 0	M 0
Y 0	Y 0	Y 0	Y 0
K 0	K 5	K 0	K 100
R 11	R 194	R 255	R 0
G 77	G 210	G 255	G 0
B 199	B 241	B 255	B 0
#0B4DC7	#C2D2F1	#FFFFFF	#000000

VILNIUS TECH SA KIF

C 0	C 0	C 0	C 0
M 55	M 11	M 0	M 0
Y 96	Y 21	Y 0	Y 0
K 0	K 1	K 0	K 100
R 246	R 253	R 255	R 0
G 139	G 226	G 255	G 0
B 40	B 201	B 255	B 0
#F68B28	#FDE2C9	#FFFFFF	#000000

VILNIUS TECH SA MF

C 0	C 0	C 0	C 0
M 90	M 18	M 0	M 0
Y 80	Y 18	Y 0	Y 0
K 0	K 2	K 0	K 100
R 239	R 250	R 255	R 0
G 65	G 205	G 255	G 0
B 61	B 205	B 255	B 0
#EF413D	#FBCFCE	#FFFFFF	#000000

VILNIUS TECH SA SF

C 0	C 0	C 0	C 0
M 27	M 6	M 0	M 0
Y 86	Y 19	Y 0	Y 0
K 0	K 0	K 0	K 100
R 254	R 255	R 255	R 0
G 191	G 240	G 255	G 0
B 62	B 207	B 255	B 0
#FEBF3E	#FFEFCF	#FFFFFF	#000000

VILNIUS TECH SA TIF

C 65	C 22	C 0	C 0
M 0	M 0	M 0	M 0
Y 52	Y 6	Y 0	Y 0
K 0	K 4	K 0	K 100
R 0	R 191	R 255	R 0
G 221	G 246	G 255	G 0
B 165	B 232	B 255	B 0
#00DDA5	#FFEFCF	#FFFFFF	#000000

VILNIUS TECH SA VVF

C 52	C 5	C 0	C 0
M 60	M 7	M 0	M 0
Y 0	Y 0	Y 0	Y 0
K 0	K 7	K 0	K 100
R 134	R 225	R 255	R 0
G 114	G 221	G 255	G 0
B 180	B 237	B 255	B 0
#8672B4	#E1DCEC	#FFFFFF	#000000

VILNIUS TECH SA LJA

C 98	C 51	C 0	C 0
M 78	M 21	M 0	M 0
Y 28	Y 0	Y 0	Y 0
K 13	K 0	K 0	K 100
R 25	R 110	R 255	R 0
G 71	G 17	G 255	G 0
B 119	B 246	B 255	B 0
#194777	#6EB0F6	#FFFFFF	#000000

05

GRAFINIAI ELEMENTAI

PAGRINDINIAI ELEMENTAI

VILNIUS TECH SA ir VILNIUS TECH SA F vizualiniuose maketuose pagrindiniai grafiniai elementai – tai yra fonas, didžiausią plotą užimantys blokai ar formos – turi būti kuriami naudojant tik atitinkamo padalinio firmines spalvas. Leidžiama naudoti papildomas, kitų spalvų detales ar dekoratyvinius akcentus, tačiau jie turi išlikti antraeiliai, netraukti pagrindinio dėmesio ir nesukurti vizualinių sąsajų su kitų padalinių spalvų paletėmis.

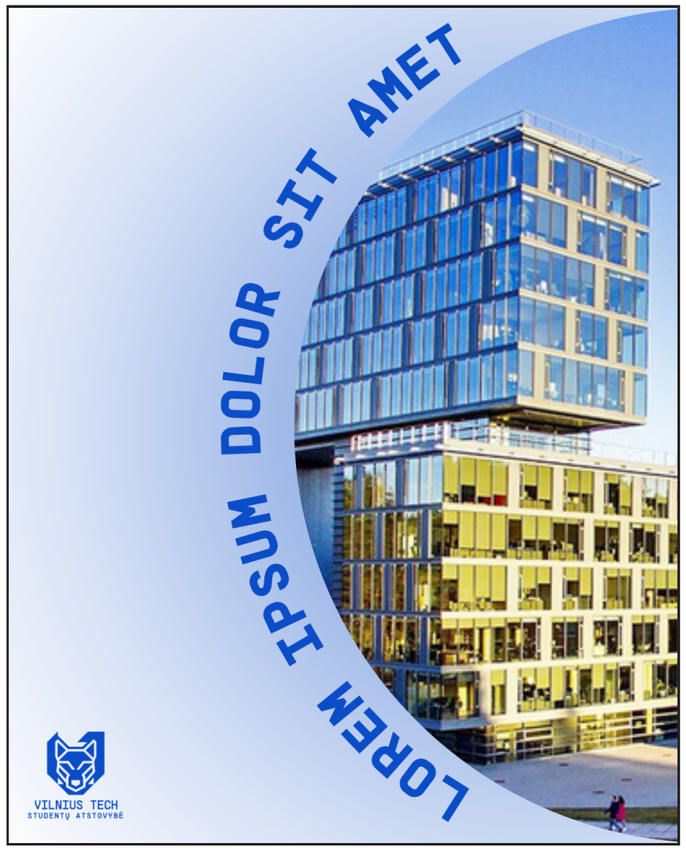

TEKSTO PARYŠKINIMAS

Antraščių pabraukimas:

LOREM IPSUM DOLOR SIT
AMET, CONSECTETUR

LOREM IPSUM DOLOR SIT
AMET, CONSECTETUR

LOREM IPSUM DOLOR SIT
AMET, CONSECTETUR

LOREM IPSUM DOLOR SIT
AMET, CONSECTETUR

Teksto blokų pabraukimas:

Lorem ipsum dolor sit
amet, consectetur

Lorem ipsum dolor sit
amet, consectetur

06
STILIAUS GAIRĖS

FACEBOOK ĮRAŠŲ STILISTIKA

Maketų fonams yra naudojamos firminės padalinio spalvos, temą atitinkančios nuotraukos arba oficialios VILNIUS TECH nuotraukos.

Maketų spalvų formatas - RGB.

Maketo dydžio santykis - 1:1 (1080 × 1080 px).

FACEBOOK ĮRAŠŲ STILISTIKA

Rekomenduojama skelbti tokius įrašus, kuriuose būtų 1, 2 arba 4 maketai. Kai yra keliamas įrašas su 2 ar 4 maketais, jie turi būti vizualiai panašūs.

INSTAGRAM ĮRAŠŲ STILISTIKA

Maketų fonams yra naudojamos firminės padalinio spalvos, temą atitinkančios nuotraukos arba oficialios VILNIUS TECH nuotraukos.

Maketų spalvų formatas - RGB.

Maketo dydžio santykis - 4:5 (1080 x 1350 px).

INTERNETO PUSLAPIS

Maketų fonams yra naudojamos firminės padalinio spalvos, temą atitinkančios nuotraukos arba oficialios VILNIUS TECH nuotraukos.

Maketų spalvų formatas - RGB.

Maketo dydžio santykis - 1:1 (600 × 600 px).

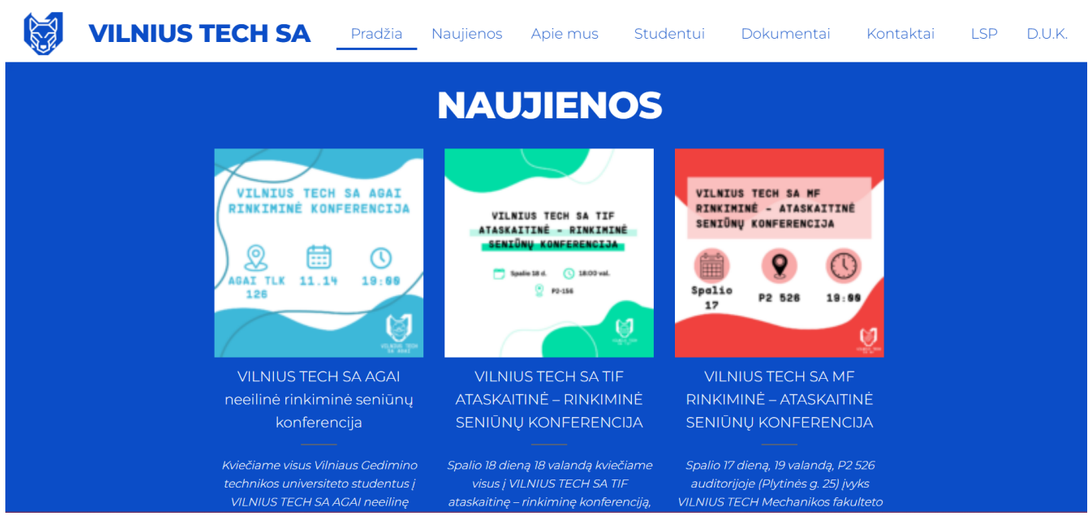

ATRIBUTIKA

Atstovybės džemperiuose ant nugaros yra VILNIUS TECH SA arba VILNIUS TECH SA F logotipas, priekyje - vardas.

PREZENTACIJA

Prezentacijos šablone naudojamas Montserrat šriftas. Šablono pirmosios skaidrės tekstas lygiuojamas centre, o visų likusių - kairėje (išskyrus, jei reikia ypatingo formatavimo). Teksto spalva - balta ir juoda.

Šablone naudojamas baltas ir mėlynas VILNIUS TECH SA logotipas. Jis lygiuojamas maketo dešinėje apatinėje dalyje.

Šablono fono laukui naudojamos firminės VILNIUS TECH SA spalvos, VILNIUS TECH nuotrauka.

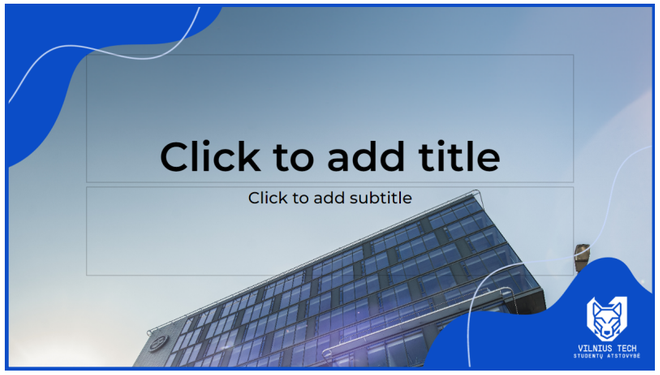

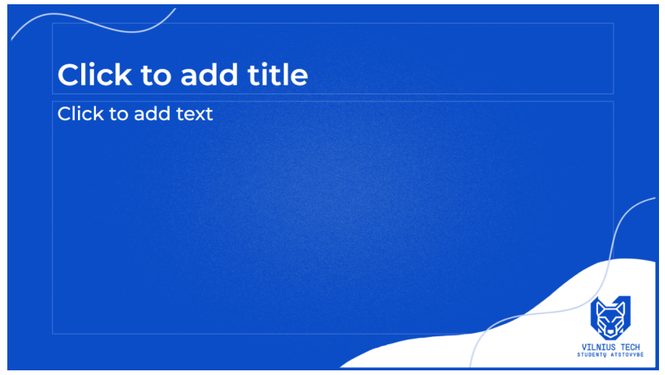

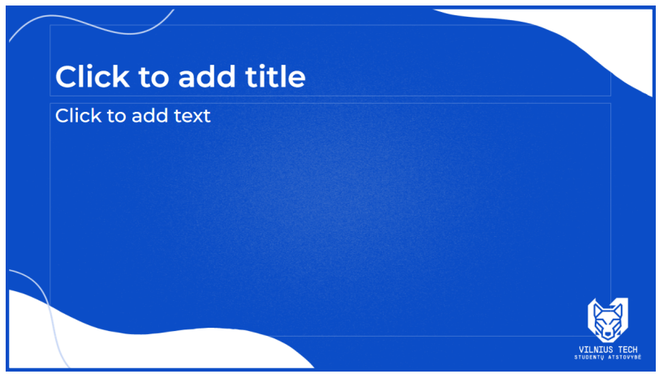

KONTAKTAI

Norėdami užtikrinti, kad VILNIUS TECH SA vizualinis identitetas būtų naudojamas tinkamai, visi organizacijos logotipo ar kitų stiliaus elementų naudojimo atvejai privalo būti suderinti su VILNIUS TECH SA Ryšių su visuomene vadovu: info@vilniustechsa.lt